Máscaras, álcool gel e cia.

#dedo sobre tela de celular

Marcelo Martinez

Máscaras, álcool gel e cia.

Dedo sobre tela de celular

Marcelo Martinez

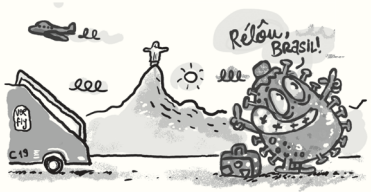

LABORATÓRIO SECRETO

EDIÇÃO DO AUTOR
DEZEMBRO DE 2020

NOS PRIMEIROS DIAS DE QUARENTENA RESOLVI RABISCAR EM UM APLICATIVO GRATUITO ESQUECIDO EM MEU CELULAR. Poucas ferramentas, dois míseros *layers* e um espaço de seis por doze centímetros para desenhar com o dedo indicador. Pois é, eu estava entediado. Mas, quando me dei conta, já estava postando um desenho por dia sobre a pandemia. Eram coisas muito simples, apenas exercícios para pegar o jeito. Desenhar nesse espacinho é meio difícil, mas letreirar já é sofrimento demais. Então algumas vezes trapaceei, colando texto digitado no email, em uma regra particular e bastante sem sentido de não sair do celular durante o processo. No final do primeiro mês, já tinha cerca de quarenta desenhos sobre o universo de máscaras, álcool em gel, isolamento, vida online, negacionistas e cia. Segui brincando com a técnica de "dedo sobre tela de celular" ao longo do ano. Aqui, reúno parte desses desenhos – ok, e um ou dois feitos no computador –, mais ou menos na ordem em que foram postados, como um registro desse 2020 maluco. Descoronguem antes de ler. Lavem as mãos, usem máscaras e cuidem-se. **MM**

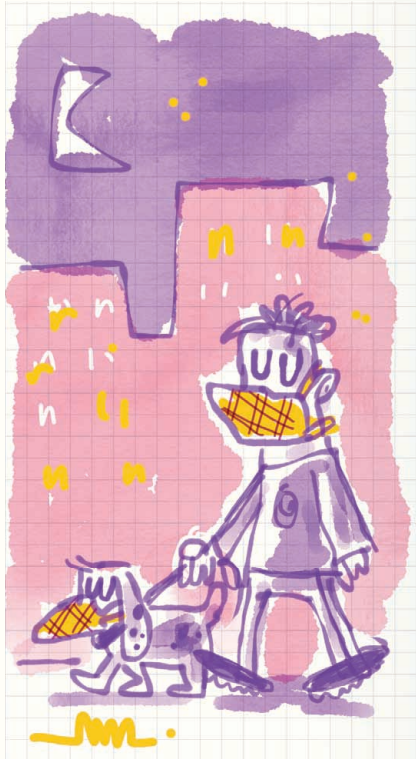

máscara errada!

Agora sim!

Bú!

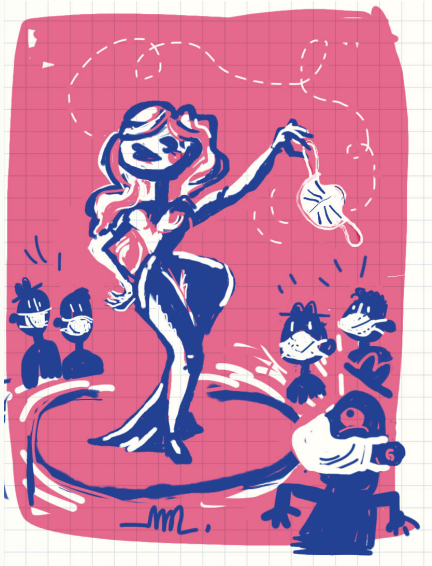

¡ac!

ANUNCIE
AQUI
VOTE

COMPLETA COM ÁLCOOL GEL!

É SÓ UMA GRIPEZINHA!

Tá de sacanagem, Né, Geraldo?

essa maçã tá desinfetada?

O Bigode ficou show! Agora dá pra dar um tapa na costeleta?
BARBER SHOP

Nem deveria ter vindo, a sra. é grupo de risco... mas que máscara grande você tem, vovó!

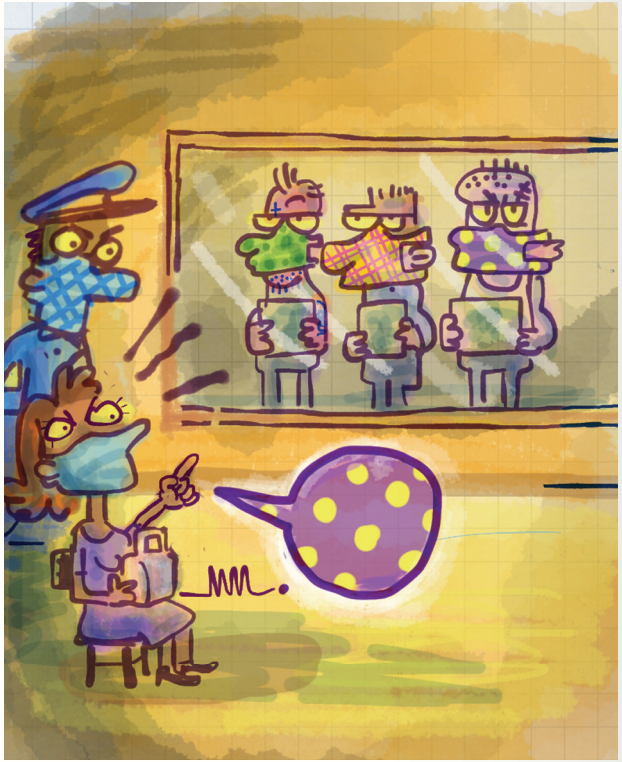

isolamento
(26º Dia)
caiu o wifi?

– Friozinho, preguiça.... esse edredom gostoso... vontade de ficar na cama o dia todo e não fazer nada...
– Ainda estamos na quarentena, Aderbal.
– Droga!!! Por que tenho que ficar preso aqui e não fazer nada!?! **Não é justo!!!**

mas eu já tô em casa, pô!

@*#!

Bem que disseram que VC é MEIO PARECIDO com o CAUÃ!
...e você, com a SCARLETT!

errado.
certo.

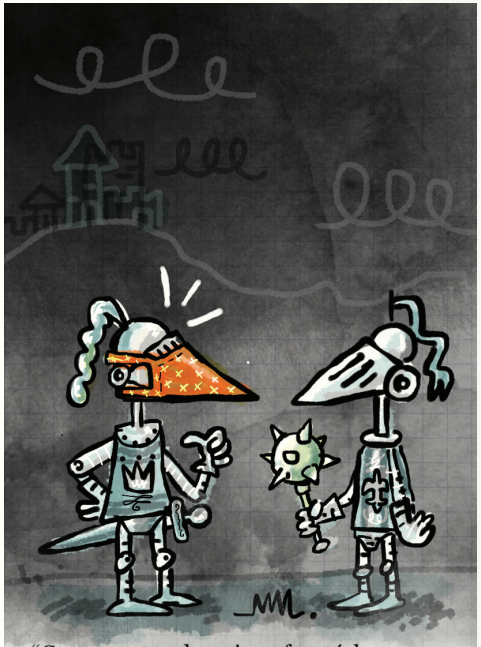

"Certamente adoraria enfrentá-lo em um combate corpo-a-corpo até a morte, Sir Edward! Mas nesse momento prefiro respeitar o distanciamento social!"

"Ok, eles foram legais em fornecer máscaras, mas poderiam dar mais atenção ao isolamento social"

"Não saia sem máscara!"

"Que tipo de mané que faz todos esses testes de internet você é?"
Você tirou: DESOCUPADO.
buzzfeed
RÁ! NA PRIMEIRA VEZ DEU 'CARENTE'!
VOU FAZER DE NOVO!

Deve ter sido engano, porque aqui diz 12 caixas de álcool gel e...
ah, ok!

Relaxamento gradual.

Hospitais de campanha (eleitoral): cadê?
Já inauguramos a placa!
Obrigado, governador

Mais alguma declaração?

O excesso de lives inúteis que não acrescentam nada pra assunto algum é o tema da nossa live de hoje!

IT'S a LIVE!

COM CRIATIVIDADE DÁ PRA CURTIR O SÃO JOÃO EM CASA!
SEGUNDO OS BOMBEIROS, "O INCÊNDIO FOI CAUSADO PELO IDIOTA DO BLOCO 2 QUE ACENDEU UMA FOGUEIRA NO MEIO DA SUA SALA!"

ALGUNS PAIS AINDA TÊM DÚVIDAS SOBRE A MECÂNICA DAS AULAS ONLINE NESSES TEMPOS DE PANDEMIA, E É DEVER DA ESCOLA EXPLICAR: BASICAMENTE A GENTE FINGE QUE DÁ UMA AULA, SEUS FILHOS FINGEM QUE ASSISTEM ENQUANTO JOGAM VIDEOGAME E VOCÊS FINGEM QUE ESTÁ TUDO CERTO, PORQUE SE LIVRAM DO MOLEQUE POR ALGUMAS HORAS!
ACHO UM TRATO JUSTO!

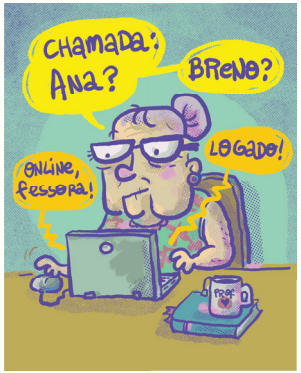
CHAMADA: ANA?
BRENO?
LOGADO!
ONLINE, PESSOAL!

CAIO?
DENISE?
TRAVOU AQUI, MAS TÔ ON!
ONLINE!

ENZO?
PRESENTE!

VAI PRA CASA, ENZO!

Depois dessa quarentena você vai precisar de um bom barbeiro, Chewbacca!
Han Solo. eu sou o Han.

Estamos reabrindo o shopping, mas com responsabilidade: ao invés de um carro, sortearemos uma UTI móvel para os nossos clientes!
$500 = 1 cupom

Leitores preferem jornais online durante a pandemia.

O IMPRESSO AGONIZA!

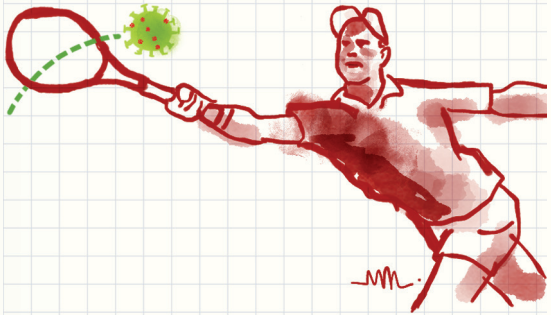

PANDEMIA!
GAFANHOTOS!
CICLONE!
NUVEM de POEIRA!
DO CIGARRINHO do CAPETA QUE TU FUMOU TU NÃO FALA, NÉ?
TEJE PRESO, NOSTRADAMUS!

* números de julho.

NEGACIONISTA'S
BAR
BORA PEDIR UMA TERRA PLANINHA DE CALABRESA?

FIM DE NOITE.
QUEM VAI LEVAR O CARA PRA CASA?
ACHO QUE TODO MUNDO.

Bem, vamos dar uma olhadinha na internet...
Clic!
Vem pra minha Live!
Liveee!
Live!

Preenchi o questionário, fui direcionada pro site, curti o insta, chamei no zap, entrei para uma ordem secreta, enfrentei meu oponente num combate com facas e fiz a tatuagem de compromisso com o símbolo do bode. Agora vocês podem me dizer quanto custa essa blusinha do anúncio?
inbox.

Ofensas médicas gratuitas.
Esse bigode é a coisa mais triste que vi esse ano. E olha que trabalho na linha de frente do Covid, Geraldo!
CHUINF

É um filme sobre solidão, gravado de casa! Uma visão particular da pandemia da alma, a quarentena dos amores virais... Quero que as pessoas vejam e reflitam...
As pessoas já não estão sofrendo o bastante?

minha mulher! com meu melhor amigo! na minha live sobre coaching predileta!
LIVE

Cachinhos dourados encontra a porta dos 3 ursos aberta.
...e saíram sem máscara de novo!

LIBERTADORES NO SBT
VAR
Jequiti
Ei! Piscou um negócio aqui!

...e vamos à lista de convocados!
KLORO
KINA

Cosme & Damião
Pô, álcool gel?

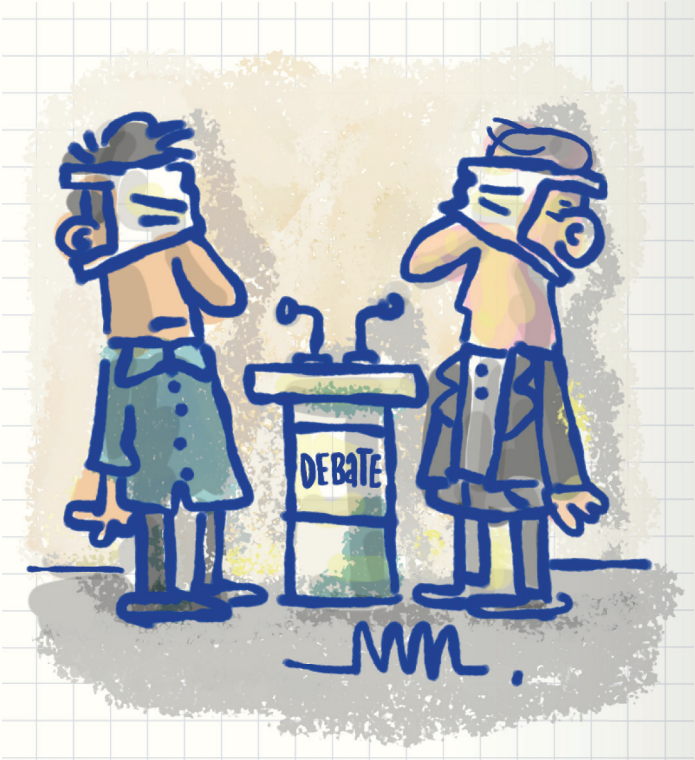
DEBATE

Halloween.
2020
JAN
FEV
MAR
ABR
MAI
JUN

THE END.

...E PARA EXPLICAR O FUNCIONAMENTO DESSE TROÇO QUE NINGUÉM ENTENDE AS REGRAS, NOSSO ESPECIALISTA EM QUADRIBOL!
ELEIÇÕES EUA

STOP THE COUNT!

SEXTA-FEIRA 13
Com essa máscara toda errada aí, nem chega perto!
Desinfetou esse facão?

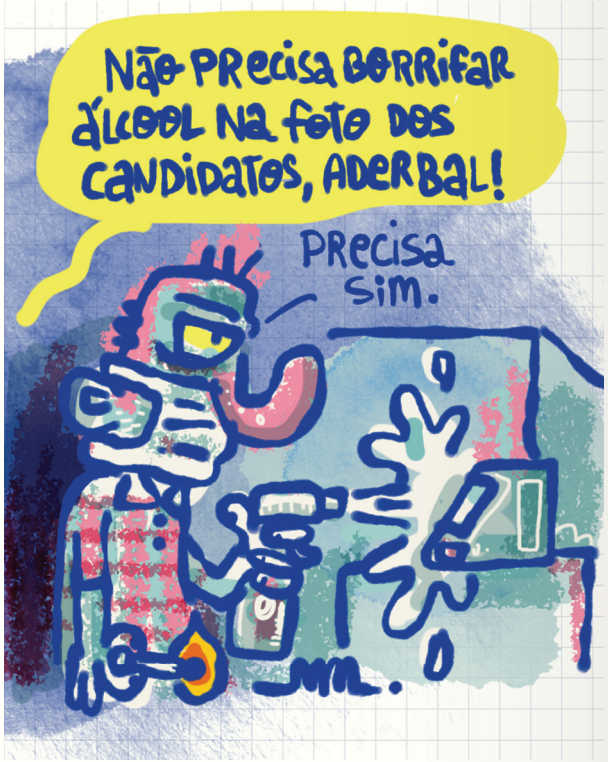
Não precisa borrifar álcool na foto dos candidatos, Aderbal!
Precisa sim.

Não é hora de relaxar!
Meu medo é a 2ª onda...
De lives?!?

saideira.
Ué, ainda tá aí?
Sou grupo de risco! Vou ficar mais um pouco!
2021
2020

MARCELO MARTINEZ (Rio de Janeiro, 1971) escreve e desenha. Na TV Globo, faz parte do time de autores de programas de humor como Tá no Ar e Zorra. É autor dos livros infantis *O Guia Secreto do Sabetudo* (Ediouro) e *20 disfarces para um homenzinho narigudo* (Nova Fronteira), entre outros. De seu Laboratório Secreto, assina projetos gráficos premiados, como o redesenho da *Série Vaga-lume* e *Almanaque anos 80*. Seu trabalho foi exposto em mostras de artes gráficas e animação ao redor do globo e registrado em mais de 50 livros de design e ilustração, recebendo ainda os prêmios Jabuti e Aloísio Magalhães/FBN. De vez em quando, para matar as saudades dos tempos de revista *MAD*, posta cartuns em suas redes sociais. Sem perceber, costuma repetir nomes como Geraldo, Marilene e Aderbal em seus desenhos.

#dedosobreteladecelular
@martinez_m
martinez_marcelo